

KAZAN collection vol.14
Produced by DEGNER

花山
KAZAN

古都の文化、育てる和柄革小物

京都発のバイク用品メーカーであるデグナーで誕生した、本革と金襴織物の革小物ブランド「花山」。

桃山文化の時代から受け継がれた金襴織物と革が融合することにより、伝統の継承だけでなく、新たな可能性を生み出す。

歴史の中でも長く重要な拠点であった古都「京都」という土地で発信されるアイテムは、人々の和心という美意識に寄り添って日々の生活に華をもたらしてくれる。

革を育て、和柄を嗜む。持つ人を歴史やエイジングを愉しむ世界へ誘う。



金襴織物
- Kinran Brocade -



京桜
Kyo-sakura



都桜
Miyako-sakura



百鬼夜行
Hyakkiyako



桧垣桜
Higaki-sakura



流水雪輪
Ryusui-yukiwa



鉄流水雪輪
Tetsu-ryusui-yukiwa



龍
Ryu



雲龍
Unryu



輝龍
Kiryu



風神雷神
Fujin-raijin



鳳凰
Houou



虎
Tora

花山 KAZAN

×

DEGNER

レザー金襴ジャケット
Leather KINRAN Jacket
¥39,600 ～¥49,500

品　番：21SJ-14K
素　材：羊革 / 金襴織物

肘関節プロテクター　胸プロテクター　ワイド対応
WIDE



レザー金襴ジャケット（21SJ-14K）の金襴織物の種類、
サイズスペックなど詳細は P.6-7 をご確認ください。

掲載価格は、すべて消費税込みの価格となります。

レザー金襴ジャケット
Leather KINRAN Jacket
¥49,500

品　番：21SJ-14K
サイズ　：M,L,XL
　柄　　：レッド - 鉄流水雪輪 , グレー - 流水雪輪
素　材：羊革 / 金襴織物

肩部プロテクター　胸プロテクター





表側には本革、裏側には京都を思わせる金襴織物をふんだんに使ったデグナーの定番ジャケットに、グレーが新登場。首元、袖口のファスナー、そして背中のアクションプリーツからちらりと垣間見える金襴織物が、バイクライフに彩りを添えると同時に、日本の「粋」の心を思い出させる。大切な人へのギフトとしてもおすすめできる 1 着。

※金襴織物の柄は生地取りの都合上、個体ごとに柄の出方が異なります。



桧垣桜 Higaki-sakura



雲龍 Unryu



流水雪輪 Ryusui-yukiwa



鳳凰 Houou



鉄流水雪輪 Tetsu-ryusui-yukiwa



輝龍 Kiryu



風神雷神 Fujin-raijin



虎 Tora

レザー金襴ジャケット　21SJ-14K


ブラック


レッド


グレー









インナーに使用した金襴織物が、ジャケットを広げるたびに華を添える。
着心地の良い羊革で柔らかく身体にフィット。袖口やアクションプリーツにも金襴が覗く。
※生産時期によりプロテクターポケットの仕様が異なります。

ジャケット標準プロテクター



肩・肘は CE 規格レベル 1 をクリア。

カラー	ブラック				レッド	グレー
柄	桧垣桜・流水雪輪	鉄流水雪輪	風神雷神	雲龍・鳳凰・輝龍・虎	鉄流水雪輪	流水雪輪
価格	¥39,600	¥39,600	¥46,200	¥49,500	¥49,500	¥49,500
S	●	-	-	-	-	-
M	●	●	●	●	●	●
L	●	●	●	●	●	●
LW	●	●	-	-	-	-
XL	●	●	●	●	●	●
XLW	●	-	-	-	-	-

cm	バスト	肩幅	裾周り	袖丈	着丈
S	102	45	95	65	65
M	108	47	101	66	67
L	114	49	107	67	69
LW	126	51	119	67	69
XL	120	51	113	68	71
XLW	130	53	125	68	71

※製品出来上がり寸法です

※金襴織物の柄は生地取りの都合上、個体ごとに柄の出方が異なります。



掲載価格は、すべて消費税込みの価格となります。



桧垣桜



流水雪輪



鉄流水雪輪



輝龍





レザー金襴ジャケット

Leather KINRAN Jacket

桧垣桜 / 流水雪輪 / 鉄流水雪輪　¥49,500

輝龍　¥59,400

品　番：26WJ-23K

サイズ　：M,L,XL,XLW

　柄　　：桧垣桜 , 流水雪輪 , 鉄流水雪輪 , 輝龍

素　材：羊革 / 金襴織物



cm	バスト	肩幅	裾周り	袖丈	着丈
M	108	44	96	66	64
L	114	46	102	67	66
XL	120	48	108	68	68
XLW	126	50	114	68	68

※製品出来上がり寸法です

※金襴織物の柄は生地取りの都合上、個体ごとに柄の出方が異なります。



レディースレザー金襴ジャケット

Leather KINRAN Jacket

¥39,600

品　番：FR21SJ-15K
サイズ　：S,M,L
　柄　　：桧垣桜 , 流水雪輪
素　材：羊革 / 金襴織物



cm	バスト	肩幅	裾周り	袖丈	着丈
S	98	39.5	96	61	55
M	104	41	102	62	56
L	110	42.5	108	63	57

※製品出来上がり寸法です



インナーに使用した金襴織物が、ジャケットを広げるたびに華を添える。着心地の良い羊革で柔らかく身体にフィット。袖口やアクションプリーツにも金襴が覗く。
※生産時期によりプロテクターポケットの仕様が異なります。



桧垣桜



流水雪輪

掲載価格は、すべて消費税込みの価格となります。







流水雪輪-ブラック



流水雪輪-タン

花山レザーベルト
KAZAN Leather Belt
¥17,600

品　番：BT-16K
サイズ　：M(79-97cm) , L(91-109cm)
カラー　：流水雪輪 - ブラック , 流水雪輪 - タン
素　材：牛革 (天然タンニンなめし)/ 金襴織物





金襴織物が覗く扇と流水模様のレーザーエッチングが、腰元を華やかに飾る。花山の刻印が入ったオリジナルのバックルを使用。



※金襴織物の柄は生地取りの都合上、個体ごとに柄の出方が異なります。





桧垣桜-ブラック



流水雪輪-ブラック

メンズレザー金襴グローブ
Men's Leather KINRAN Gloves
¥9,680

品　番：TG-101K
サイズ　：M,L,XL
カラー　：桧垣桜 - ブラック , 流水雪輪 - ブラック
素　材：やぎ革 / 金襴織物





桧垣桜-ブラック



流水雪輪-ブラック

レディースレザー金襴グローブ
Ladies' Leather KINRAN Gloves
¥9,680

品　番：FRTG-118K
サイズ　：S,M,L
カラー　：桧垣桜 - ブラック , 流水雪輪 - ブラック
素　材：やぎ革 / 金襴織物

レザー金襴ジャケットの人気柄の金襴を手首から人差し指・中指に使用したグローブ。指の関節部分に施したシャーリングにより、しっかりフィット。

掲載価格は、すべて消費税込みの価格となります。





桧垣桜-ブラック



流水雪輪-ブラック

花山レザーブーツ
KAZAN Leather Boots
¥29,700

品　番：HS-B19K
サイズ　：25.0 ～ 27.5cm
カラー　：桧垣桜 - ブラック , 流水雪輪 - ブラック
素　材：牛革 / 金襴織物

シフトガードを標準装備したレザー ZIP ブーツ。かかと付近と舌革には金襴織物が使用されている。派手すぎないデザインはシティーユースにも。





※金襴織物の柄は生地取りの都合上、個体ごとに柄の出方が異なります。







掲載価格は、すべて消費税込みの価格となります。



京桜-ブラック



流水雪輪-ブラック

花山レザーキャップ
KAZAN Leather Cap
¥7,920

品　番：CP-32K
サイズ　：フリー（頭周り 55 ～ 61cm）
カラー　：京桜 - ブラック , 流水雪輪 - ブラック
素　材：牛革 / 金襴織物

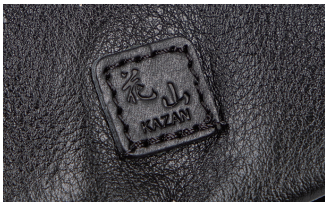





京桜-ブラック



流水雪輪-ブラック



京桜-グレー



流水雪輪-グレー

花山レザーキャップ
KAZAN Leather Cap
¥7,920

品　番：CP-24K
サイズ　：フリー（頭周り 55 ～ 61cm）
カラー　：京桜 - ブラック , 流水雪輪 - ブラック ,
　　京桜 - グレー , 流水雪輪 - グレー
素　材：ブラック…牛革 / 金襴織物 ,
　　グレー…やぎ革 / 金襴織物







京桜-ブラック



流水雪輪-ブラック



鉄流水雪輪-ブラック

花山レザーハンチング
KAZAN Leather Hunting Cap
¥9,900

品　番：CP-31K
サイズ　：フリー（頭周り 54 ～ 60cm）
カラー　：京桜 - ブラック , 流水雪輪 - ブラック , 鉄流水雪輪 - ブラック
素　材：牛革 / 金襴織物



※金襴織物の柄は生地取りの都合上、個体ごとに柄の出方が異なります。









京桜-ブラック

流水雪輪-ブラック

花山レザーチョークバッグ
KAZAN Leather Chalk Bag
¥15,950

品　番：5S-W2K
サイズ　：本体 / 縦 18 ×横 15 ×幅 7(cm)
　　胴回り寸法 /79 ～ 120(cm)
　　ベルト幅 /2(cm)
カラー　：京桜 - ブラック
素　材：牛革 / 金襴織物
付属品　：ウエストベルト× 1

ヒップバッグやショルダーバッグなど用途に合わせてベルトを調整できる。

花山レザーホルスターバッグ
KAZAN Leather Holster Bag
¥17,930

品　番：W-39K
サイズ　：本体 / 縦 26 ×横 26 ×幅 7(cm)
　　胴回り寸法 /74 ～ 109(cm)
　　ベルト幅 /2(cm)
カラー　：京桜 - ブラック , 流水雪輪 - ブラック
素　材：牛革 / 金襴織物
付属品　：レザーストラップ× 1

大型のロングウォレットをしっかりと収納可能。ウォレットがヒップポケットに収まらないパンツでもこのバッグがあれば収納に困らない。

掲載価格は、すべて消費税込みの価格となります。







京桜-ブラック



流水雪輪-ブラック

花山レザーボディバッグ
KAZAN Leather One Shoulder Bag
¥29,700

品　番：W-105K
サイズ　：本体 / 縦 25 ×横 45 ×幅 1.5(cm)
　　ベルト長 (バッグ含む)/130 ～ 180(cm)
　　ベルト幅 /3.8(cm)
カラー　：京桜 - ブラック , 流水雪輪 - ブラック
素　材：牛革 / 金襴織物







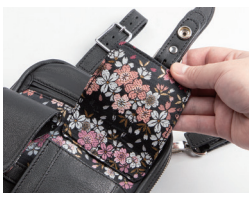



花山レザーホルスターバッグ
KAZAN Leather Holster Bag
¥24,750

品　番：W-121K
サイズ　：縦 25 ×横 15.5 ×幅 5(cm)
カラー　：京桜 - ブラック
素　材：牛革 / 金襴織物
付属品：ベルトループ× 2, レッグベルト× 1

※金襴織物の柄は生地取りの都合上、個体ごとに柄の出方が異なります。

受注生産 金襴の気品、本革の風格。



撮影協力：京都国立博物館

金襴織物と革色を選んで自分だけのオリジナルバッグをオーダー。





花山レザーサドルバッグ
KAZAN Leather Saddle Bag
¥59,400

品　番：SB-3BK
容　量：7.5L
サイズ　：縦 27 ×横 34 ×幅 11.5(cm)
素　材：牛革 (天然タンニンなめし)/ 金襴織物
金　襴：右記　金襴柄より選択

※受注生産品のため、納期はお問い合わせください。

革色は　ブラック　タン　ブラウン　レッド　ホワイト　よりお選びください。


京桜 Kyo-sakura


都桜 Miyako-sakura


桧垣桜 Higaki-sakura


流水雪輪 Ryusui-yukiwa


鉄流水雪輪 Tetsu-ryusui-yukiwa

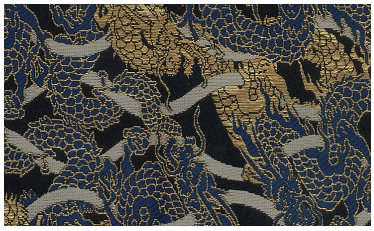
龍 Ryu


風神 Fujin


雷神 Raijin

掲載価格は、すべて消費税込みの価格となります。







京桜-ブラック　　都桜-ブラック

花山レザードリンクホルダー
KAZAN Leather Drink Holder
¥7,480

品　番：DH-4K
サイズ　：最大 500ml ボトル対応
カラー　：京桜 - ブラック , 都桜 - ブラック
素　材：牛革 (天然タンニンなめし)/ 金襴織物
付属品　：結束バンド× 2





都桜-ブラック　　都桜-レッド



ボタンタイプ　　スマートキータイプ

HD2018 年以降左記形状のキーフォブに適合。

花山レザーキーフォブケース
KAZAN Leather Key Case
¥5,500

品　番：K-63K
サイズ　：縦 7.3 ×横 6.7 ×幅 0.5(cm)
カラー　：都桜 - ブラック , 都桜 - レッド
素　材：牛革 (天然タンニンなめし)/ 金襴織物

※金襴織物の柄は生地取りの都合上、個体ごとに柄の出方が異なります。





龍-ブラック



京桜-ブラック



京桜-タン



流水雪輪-ブラック

花山レザーロングウォレット
KAZAN Leather Long Wallet
¥23,100

品　番：W-9AK
サイズ　：縦 19.3 ×横 9.5 ×幅 3(cm)
カラー　：龍 - ブラック , 京桜 - ブラック , 京桜 - タン , 流水雪輪 - ブラック
素　材：牛革 (天然タンニンなめし)/ 金襴織物
付属品　：ウォレットロープ× 1





掲載価格は、すべて消費税込みの価格となります。







京桜-ブラック



流水雪輪-ブラック

花山ロングジップレザーウォレット
KAZAN Long Zip Leather Wallet
¥22,990

品　番：W-48K
サイズ　：縦 21 ×横 10 ×幅 2(cm)
カラー　：京桜 - ブラック , 流水雪輪 - ブラック
素　材：牛革 / 金襴織物

サイドジップで大きく開口し中身が見やすい。



※金襴織物の柄は生地取りの都合上、個体ごとに柄の出方が異なります。







花山レザーウォレットケース
KAZAN Leather Wallet Case
¥14,300

品　番：WC-4K
サイズ　：本体 / 縦 27 ×横 11.5 ×幅 4.5(cm)
　　有効内寸 / 縦 21.5 ×横 10.5 ×幅 3.5(cm)
カラー　：都桜 - ブラック , 京桜 - ブラック , 京桜 - ワイン , 百鬼夜行 - ネイビー
素　材：牛革 (天然タンニンなめし)/ 金襴織物

ウォレットを堅牢な牛革でしっかりと固定。
パンツのベルトループと共にベルトで固定でき、左右にズレない。



花山コンチョ
KAZAN Concho
S/¥330 , M/¥660 , L/¥1,320

サイズ　：S/ 直径 21(mm),
　　M/ 直径 25(mm),
　　L/ 直径 36(mm)
カラー　：シルバー
素　材：亜鉛合金



花山コンチョ
KAZAN Concho
S/¥880 , L/¥1,760

サイズ　：S/ 直径 21(mm),
　　L/ 直径 36(mm)
カラー　：ゴールド
素　材：亜鉛合金



祇園コンチョ
GION Concho
S/¥880 , L/¥2,200

サイズ　：S/ 直径 16(mm),
　　L/ 直径 36(mm)
カラー　：アンティークゴールド
素　材：亜鉛合金

花山レザーロングウォレット (W-9AK) コンチョカスタマイズ例



掲載価格は、すべて消費税込みの価格となります。





京桜-ブラック



流水雪輪-ブラック

花山レザーウォレット
KAZAN Leather Wallet
¥14,960

品　番：WV-10K
サイズ　：縦 9.5 ×横 10.5 ×幅 2.5(cm)
カラー　：京桜 - ブラック , 流水雪輪 - ブラック
素　材：牛革 / 金襴織物

スタンダードな二つ折りウォレット。
シンプルな見た目にもかかわらず収納が充実。









花山レザーウォレットロープ
KAZAN Leather Wallet Rope
¥4,950

品　番：WR-2K
サイズ　：ロープ長 45(cm) ※金具含まず
カラー　：京桜 - ブラック
素　材：牛革 (天然タンニンなめし)/ 金襴織物



ブラック



タン

花山レザーウォレットロープ
KAZAN Leather Wallet Rope
¥4,950

品　番：WR-7K
サイズ　：ロープ長 45(cm) ※金具含まず
カラー　：ブラック , タン
素　材：牛革 (天然タンニンなめし)

※金襴織物の柄は生地取りの都合上、個体ごとに柄の出方が異なります。



都桜-ブラック



流水雪輪-ブラック



花山レザーコインケース
KAZAN Leather Coin Case
¥7,920

品　番：W-85K
サイズ　：縦 11 ×横 12 ×幅 1.5(cm)
カラー　：京桜 - ブラック , 流水雪輪 - ブラック
素　材：牛革 (天然タンニンなめし)/ 金襴織物





都桜-ブラック



百鬼夜行-ネイビー



花山レザーコインケース
KAZAN Leather Coin Case
¥9,680

品　番：W-70K
サイズ　：縦 11 ×横 10 ×幅 2.5(cm)
カラー　：都桜 - ブラック , 百鬼夜行 - ネイビー
素　材：牛革 (天然タンニンなめし)/ 金襴織物

ラウンドファスナーで大きく開口し、小銭が取り出しやすい。
背面のバスケットレザーとクロコダイルエンボスレザーで豪華絢爛。



掲載価格は、すべて消費税込みの価格となります。















桧垣桜-ブラック　都桜-ホワイト　京桜-レッド　流水雪輪-グレー

花山がま口コインケース
KAZAN Leather Gamaguchi Coin Case
¥4,400

品　番：W-141K
サイズ　：縦 6 ×横 5 ×幅 3.5(cm)
カラー　：桧垣桜 - ブラック , 都桜 - ホワイト , 京桜 - レッド , 流水雪輪 - グレー
素　材：ブラック , グレー : やぎ革 / 金襴織物
　　ホワイト , レッド : 牛革 / 金襴織物

※カラビナは付属しません。お好みのものをご使用ください。







花山レザーコインケース
KAZAN Leather Coin Case
¥5,940

品　番：WV-8K
サイズ　：縦 7 ×横 7 ×幅 2(cm)
カラー　：京桜 - ブラック
素　材：牛革 / 金襴織物

※金襴織物の柄は生地取りの都合上、個体ごとに柄の出方が異なります。



龍-ブラック　京桜-ブラック　京桜-タン　花宝-ブラック　流水雪輪-ブラック

花山レザーキーケース
KAZAN Leather Key Case
¥5,940

品　番：K-6K
サイズ　：縦 10 ×横 6 ×幅 2.3(cm)
カラー　：龍 - ブラック , 京桜 - ブラック , 京桜 - タン ,
　　花宝 - ブラック , 流水雪輪 - ブラック
素　材：牛革 (天然タンニンなめし)/ 金襴織物





掲載価格は、すべて消費税込みの価格となります。







京桜-ブラック



流水雪輪-ブラック

花山レザーキーウォレット
KAZAN Leather Key Wallet
¥11,990

品　番：K-25K
サイズ　：縦 10.5 ×横 7 ×幅 3(cm)
カラー　：京桜 - ブラック , 流水雪輪 - ブラック
素　材：牛革 (天然タンニンなめし)/ 金襴織物

キーケースと小銭入れが一体となったアイテム。
これ一つ腰に下げれば近場の外出が可能。



花山レザーキーケース
KAZAN Leather Key Case
¥9,680

品　番：K-38K
サイズ　：縦 10 ×横 6.5 ×幅 3(cm)
カラー　：百鬼夜行 - ネイビー
素　材：牛革 (天然タンニンなめし)/ 金襴織物

背面のクロコダイルエンボスレザー、側面のバスケットレザー、
表面の金襴織物それぞれの質感を愉しめるキーケース。





※金襴織物の柄は生地取りの都合上、個体ごとに柄の出方が異なります。





京桜-ブラック　京桜-タン　京桜-レッド　都桜-ブラック　都桜-タン　都桜-ホワイト

花山レザーキーホルダー
KAZAN Leather Key Holder
¥3,960

品　番：K-70K
サイズ　：縦 13 ×横 2.8(cm) ※金具含む
カラー　：京桜 - ブラック , 京桜 - タン , 京桜 - レッド ,
　　都桜 - ブラック , 都桜 - タン , 都桜 - ホワイト
素　材：牛革 (天然タンニンなめし)/ 金襴織物





花山レザーキーホルダー
KAZAN Leather Key Holder
¥3,850

品　番：K-21K
サイズ　：縦 15 ×横 4.3(cm) ※金具含む
カラー　：京桜 - ブラック
素　材：牛革 (天然タンニンなめし)/ 金襴織物

掲載価格は、すべて消費税込みの価格となります。

本革に、艶やかに舞う古都の桜。









都桜-ブラック



都桜-タン

花山レザーロングウォレット
KAZAN Leather Long Wallet
¥21,780

品　番：W-77K
サイズ　：縦 19.3 ×横 9.5 ×幅 2.5(cm)
カラー　：都桜 - ブラック , 都桜 - タン
素　材：牛革 (天然タンニンなめし)/ 金襴織物
付属品：ウォレットロープ× 1

京都祇園の街並みをイメージして作られた「祇園コンチョ」が目を引く。
ウォレットの内側には桜と花山ロゴのヒートエンボスがポイント。



掲載価格は、すべて消費税込みの価格となります。





花山レザーロングウォレット
KAZAN Leather Long Wallet
¥16,500

品　番：WV-12K
サイズ　：縦 19.3 ×横 9.5 ×幅 2.5(cm)
カラー　：都桜 - ブラック
素　材：牛革 / 金襴織物

シンプルな長財布はどんなシーンでも使える。
スリムな使い心地は男女問わず人気。



花山レザーミドルウォレット
KAZAN Leather Middle Wallet
¥19,800

品　番：W-88K
サイズ　：縦 14 ×横 9 ×幅 3(cm)
カラー　：都桜 - ブラック , 都桜 - タン
素　材：牛革 (天然タンニンなめし)/ 金襴織物

櫻型の切り抜きから金襴が輝く、ブラックは使い込むほどに艶が増し、
タンは使い込むほどに美しい飴色へと変化する。





都桜-ブラック



都桜-タン

※金襴織物の柄は生地取りの都合上、個体ごとに柄の出方が異なります。





都桜-ブラック



都桜-タン

花山レザーキーケース
KAZAN Leather Key Case
¥6,490

品　番：K-47K
サイズ　：縦 10 ×横 6 ×幅 2.3(cm)
カラー　：都桜 - ブラック , 都桜 - タン
素　材：牛革 (天然タンニンなめし)/ 金襴織物

ベーシックな 4 連キーフックのキーケース。
内側にある革が鍵を押さえ移動中の鍵の揺れや音が気にならない。



掲載価格は、すべて消費税込みの価格となります。




都桜-ブラック


都桜-タン


京桜-レッド



花山レザー名刺ケース
KAZAN Leather Business Card Case
¥5,940

品　番：W-130K
サイズ　：縦 7.5 ×横 11 ×幅 2(cm)
カラー　：都桜 - ブラック , 都桜 - タン , 京桜 - レッド
素　材：牛革 (天然タンニンなめし)/ 金襴織物

マチ付きでたっぷり収納できる名刺ケース。
革は豊かな経年変化が愉しめる天然タンニンなめしの牛革を使用。




都桜-ブラック


都桜-タン


都桜-ブラウン

花山レザーシフトガード
KAZAN Leather Shift Guard
¥3,300

品　番：G-4K
サイズ　：縦 5 ×横 11(cm)
有効内周：約 25.5 ～ 28(cm)
カラー　：都桜 - ブラック , 都桜 - タン , 都桜 - ブラウン
素　材：ブラック , ブラウン : 牛革 (オイルレザー)/ 金襴織物
　　タン : 牛革 (天然タンニンなめし)/ 金襴織物



※金襴織物の柄は生地取りの都合上、個体ごとに柄の出方が異なります。

受注生産

花山工房

本格和柄革彫刻処



カービングとは？

専用工具で柄を彫り込む、いわば皮革に施す彫刻のことを表します。
京都の職人により手間暇かけて牛革に和柄が彫り込まれる本格派の逸品です。



櫻　¥71,500



サイズ　：縦 19.3 ×横 9.5 ×幅 2.5(cm)
素　材：牛革 (天然タンニンなめし)
付属品：ウォレットロープ , 桐箱 , 手提げ袋

※納期は約 3 か月。詳細はお問い合わせください。



風神雷神　¥78,100



鯉の滝登り　¥49,500



飛龍　¥60,500



寿金魚　¥67,100



唐獅子牡丹　¥52,800



三匹猫　¥55,000

掲載価格は、すべて消費税込みの価格となります。

メーカーだからできる最短翌日お届け!!

ネットでラクラクご注文

決済方法豊富！紙面の都合で掲載できなかった商品もこちらから。

パソコン

www.degner-online.com

デグナーオンライン

スマートフォン

デグナー
オンラインショップ

Yahoo!
ショッピング

楽天市場

お電話からご注文

075-501-7137

受付：10 ～ 19 時 / 休業日：土日祝

■代金引換……商品到着時にお支払い
■銀行振込……ご入金確認後に発送
【振込先】京都銀行　西山科支店
（普）415475（株）デグナー
■クレジットカード ……口頭にてご案内いたします。
（VISA・MASTER・JCB）

※振込手数料・代引き手数料はご負担ください。
※直営オンラインショップをご利用の場合、その他カードや決済方法がご利用可能です。

配 送 ・ 送 料 ・ 手 数 料

営業日の朝 8 時までのご注文なら即日発送！　最短でご注文翌日のお届けが可能です。（北海道・沖縄県及び一部地域を除く。銀行振込の場合、ご入金確認後の発送となります。商品欠品によりお待ちいただく場合がございます。）

送料　全　国：　880 円（税込）　※北海道・沖縄を除く
北海道：2,640 円（税込）
沖　縄：4,180 円（税込）

※ご注文合計 11,000 円（税込）以上で送料無料
（沖縄はご注文合計 22,000 円（税込）以上で送料無料）

代引き手数料
（代金引換の場合）
商品代金＋送料の合計金額により変動します。

商品代金＋送料	代引き手数料
～ 9,670 円（税込）	330 円（税込）
～ 29,560 円（税込）	440 円（税込）
～ 99,340 円（税込）	660 円（税込）
～ 298,900 円（税込）	1,100 円（税込）

返 品 ・ 交 換

商品には万全を期しておりますが、万一不良などございましたら、まずはご連絡ください。お客様のご都合での返品・交換の場合、発生する送料を含む諸費用はお客様ご負担となりますので、ご了承ください。

※次の商品は返品・交換できません：商品到着から 8 営業日以上経過した商品、一度でも使用した商品、付属品またはタグのない商品、裾上げを含むカスタマイズ品、商品到着後にキズや汚れが生じた商品、事前のご連絡がない商品

無料カタログ請求

①ウェア総合カタログ
②バッグ・革小物総合カタログ
③レーシングスーツカタログ
④花山カタログ（本誌）

デグナーまでお問い合わせください。
QR コードからご請求いただけます。

SNS

X（旧 :Twitter）
@DEGNER_KYOTO

Instagram
@kyoto.degner

Facebook

＼デグナー直営店舗ではバッグのフィッティングや修理等も承っております！ぜひ、ご来店ください！！／

株式会社デグナー本社 / 京都本店

〒 607-8462
京都市山科区上花山花ノ岡町 39-6

営 業 時 間：AM10:00 ～ PM6:45
本社定休日：土日祝日
本店定休日：火曜日
TEL：075-501-7137
FAX：075-501-7397
E-mail：info@degner.co.jp

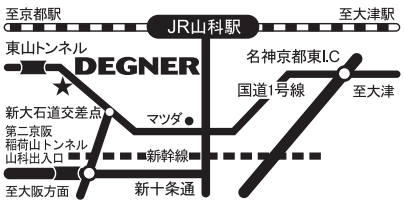





デグナー八王子店

〒 192-0361
東京都八王子市越野 21-20

営業時間：AM10:00 ～ PM7:00
定休日：火曜日

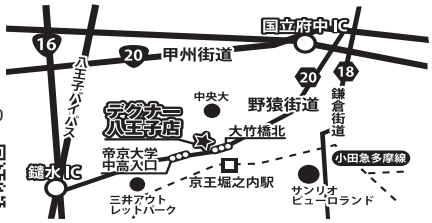





※製品の仕様、価格等予告なく変更する場合がございます。印刷の為、カラーが実物とは異なる場合がございます。


花山
KAZAN
EMBRACE TO DECORATE